

**KERJA-KERJA MENURAP SEMULA JALAN DI KAMPUNG AMAN DAN LAIN-LAIN KERJA BERKAITAN, KADUN PERMATANG BERANGAN**



LOKASI A DAN B



LOKASI A DAN B

**KERJA-KERJA MENURAP SEMULA JALAN DI KAMPUNG AMAN DAN LAIN-LAIN KERJA BERKAITAN, KADUN PERMATANG BERANGAN**



LOKASI A DAN B



LOKASI A DAN B

**KERJA-KERJA MENURAP SEMULA JALAN DI KAMPUNG AMAN DAN LAIN-LAIN KERJA BERKAITAN, KADUN PERMATANG BERANGAN**



LOKASI A DAN B



LOKASI A DAN B

**KERJA-KERJA MENURAP SEMULA JALAN DI KAMPUNG AMAN DAN LAIN-LAIN KERJA BERKAITAN, KADUN PERMATANG BERANGAN**



LOKASIA DAN B



LOKASIA DAN B

# KERJA-KERJA MENURAP SEMULA JALAN DI KAMPUNG AMAN DAN LAIN-LAIN KERJA BERKAITAN, KADUN PERMATANG BERANGAN

## - PELAN LOKASI (LOKASI A DAN B)



Petunjuk:  
[Yellow dashed line icon] Lokasi Tapak

**KERJA-KERJA MENURAP SEMULA JALAN DI KAMPUNG AMAN DAN  
LAIN-LAIN KERJA BERKAITAN, KADUN PERMATANG BERANGAN**



LOKASI C (DEPAN RUMAH  
NO. 7009)



LOKASI C (DEPAN RUMAH  
NO. 7009)

**KERJA-KERJA MENURAP SEMULA JALAN DI KAMPUNG AMAN DAN LAIN-LAIN KERJA BERKAITAN, KADUN PERMATANG BERANGAN**



**LOKASI C (DEPAN RUMAH  
NO. 7009)**



**LOKASI C (DEPAN RUMAH  
NO. 7009)**

**KERJA-KERJA MENURAP SEMULA JALAN DI KAMPUNG AMAN DAN  
LAIN-LAIN KERJA BERKAITAN, KADUN PERMATANG BERANGAN**



**LOKASI C (DEPAN RUMAH  
NO. 7009)**



**LOKASI C (DEPAN RUMAH  
NO. 7009)**



**KERJA-KERJA MENURAP SEMULA JALAN DI KAMPUNG AMAN DAN  
LAIN-LAIN KERJA BERKAITAN, KADUN PERMATANG BERANGAN**



LOKASI C (DEPAN RUMAH  
NO. 7009)



LOKASI C (DEPAN RUMAH  
NO. 7009)

**KERJA-KERJA MENURAP SEMULA JALAN DI KAMPUNG AMAN DAN  
LAIN-LAIN KERJA BERKAITAN, KADUN PERMATANG BERANGAN**



**LOKASI C (DEPAN RUMAH  
NO. 7009)**



**LOKASI C (DEPAN RUMAH  
NO. 7009)**

**KERJA-KERJA MENURAP SEMULA JALAN DI KAMPUNG AMAN DAN  
LAIN-LAIN KERJA BERKAITAN, KADUN PERMATANG BERANGAN**



**LOKASI C (DEPAN RUMAH  
NO. 7009)**



**LOKASI C (DEPAN RUMAH  
NO. 7009)**

**KERJA-KERJA MENURAP SEMULA JALAN DI KAMPUNG AMAN DAN LAIN-LAIN KERJA BERKAITAN, KADUN PERMATANG BERANGAN - PELAN LOKASI (LOKASI C - DEPAN RUMAH NO. 7009)**



Petunjuk:  
[Yellow dashed line icon] Lokasi Tapak

**KERJA-KERJA MENURAP SEMULA JALAN DI KAMPUNG AMAN DAN  
LAIN-LAIN KERJA BERKAITAN, KADUN PERMATANG BERANGAN**



LOKASI D (DEPAN RUMAH  
NO. 2671)



LOKASI D (DEPAN RUMAH  
NO. 2671)

**KERJA-KERJA MENURAP SEMULA JALAN DI KAMPUNG AMAN DAN LAIN-LAIN KERJA BERKAITAN, KADUN PERMATANG BERANGAN**



**LOKASI D (DEPAN RUMAH  
NO. 2671)**



**LOKASI D (DEPAN RUMAH  
NO. 2671)**

**KERJA-KERJA MENURAP SEMULA JALAN DI KAMPUNG AMAN DAN  
LAIN-LAIN KERJA BERKAITAN, KADUN PERMATANG BERANGAN**



LOKASI D (DEPAN RUMAH  
NO. 2671)



LOKASI D (DEPAN RUMAH  
NO. 2671)

**KERJA-KERJA MENURAP SEMULA JALAN DI KAMPUNG AMAN DAN  
LAIN-LAIN KERJA BERKAITAN, KADUN PERMATANG BERANGAN**



**LOKASI D (DEPAN RUMAH  
NO. 2671)**



**LOKASI D (DEPAN RUMAH  
NO. 2671)**



**KERJA-KERJA MENURAP SEMULA JALAN DI KAMPUNG AMAN DAN  
LAIN-LAIN KERJA BERKAITAN, KADUN PERMATANG BERANGAN  
- PELAN LOKASI (LOKASI D - DEPAN RUMAH NO. 2671)**

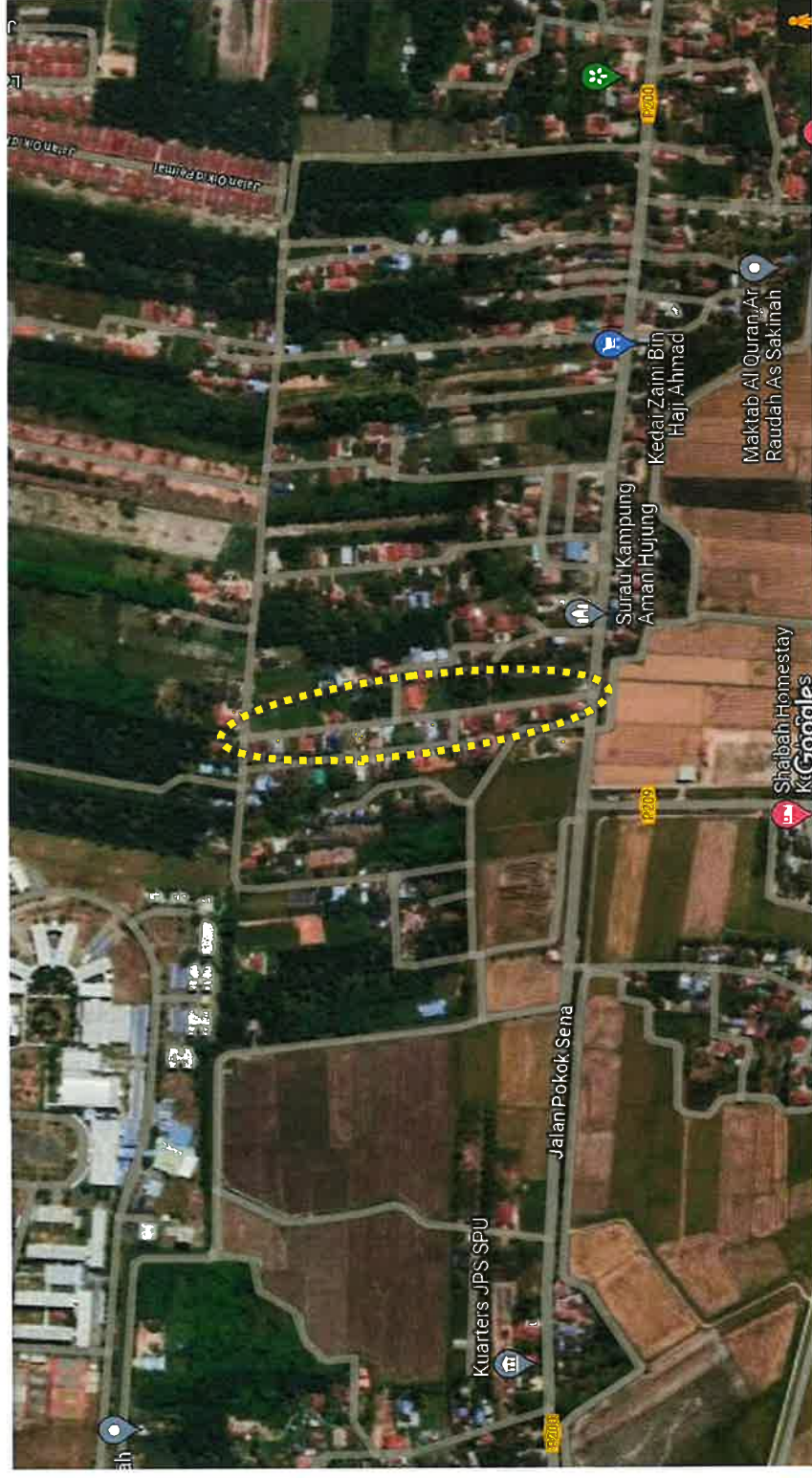

Petunjuk:  
Lokasi Tapak

**KERJA-KERJA MENURAP SEMULA JALAN DI KAMPUNG AMAN DAN  
LAIN-LAIN KERJA BERKAITAN, KADUN PERMATANG BERANGAN**



LOKASI E (SEBELAH RUMAH  
NO. 4626)  
LOKASI F (DEPAN RUMAH  
MK. 8, NO. 1945)



LOKASI E (SEBELAH RUMAH  
NO. 4626)  
LOKASI F (DEPAN RUMAH  
MK. 8, NO. 1945)

**KERJA-KERJA MENURAP SEMULA JALAN DI KAMPUNG AMAN DAN LAIN-LAIN KERJA BERKAITAN, KADUN PERMATANG BERANGAN**



LOKASI E (SEBELAH RUMAH  
NO. 4626)  
LOKASI F (DEPAN RUMAH  
MK. 8, NO. 1945)



LOKASI E (SEBELAH RUMAH  
NO. 4626)  
LOKASI F (DEPAN RUMAH  
MK. 8, NO. 1945)

**KERJA-KERJA MENURAP SEMULA JALAN DI KAMPUNG AMAN DAN LAIN-LAIN KERJA BERKAITAN, KADUN PERMATANG BERANGAN**

- PELAN LOKASI (LOKASI E - SEBELAH RUMAH NO. 4626)  
(LOKASI F - DEPAN RUMAH MK. 8, NO. 1945)

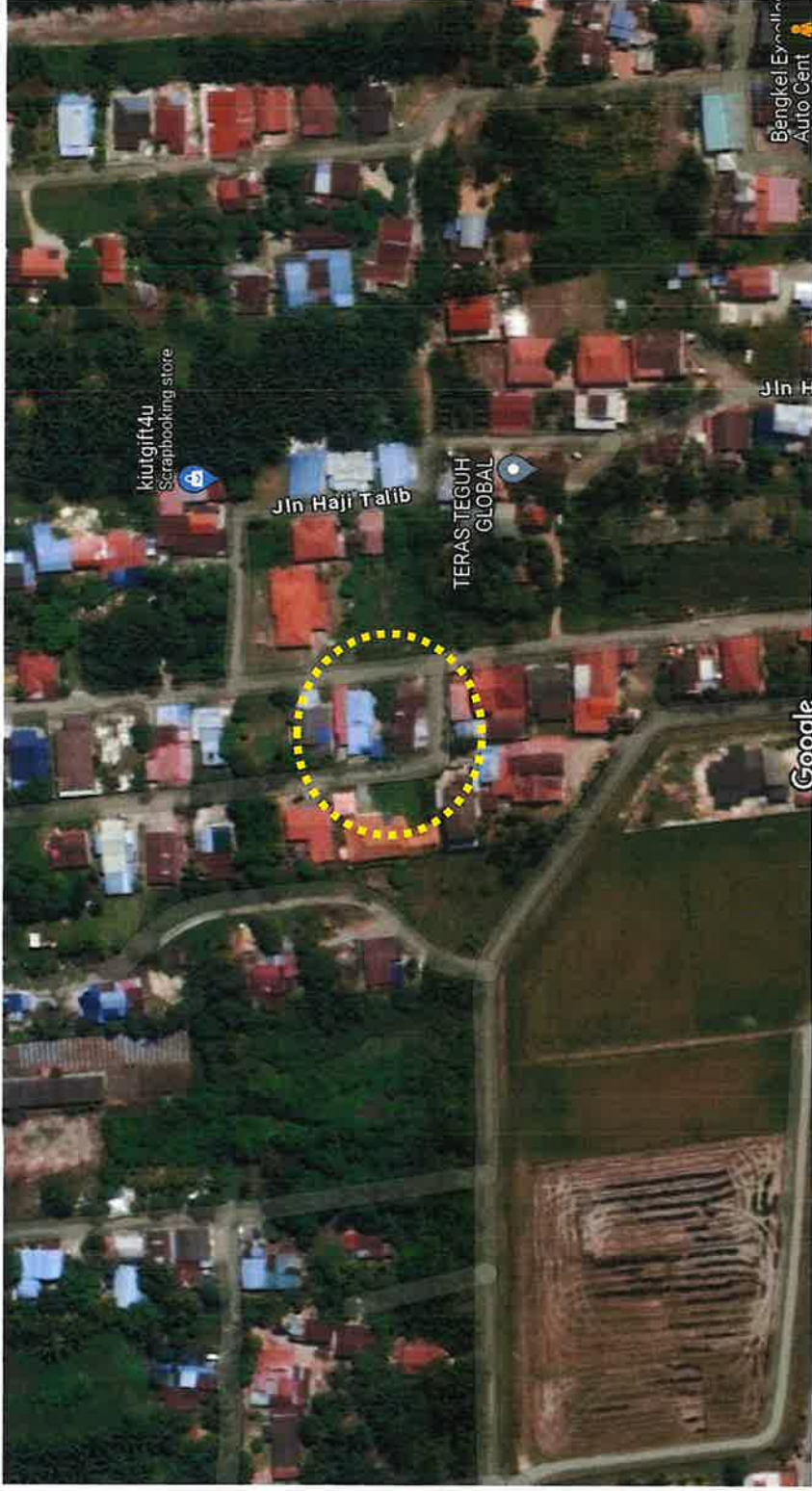

Petunjuk:

 Lokasi Tapak

**KERJA-KERJA MENURAP SEMULA JALAN DI KAMPUNG AMAN DAN LAIN-LAIN KERJA BERKAITAN, KADUN PERMATANG BERANGAN**



LOKASI G (DEPAN RUMAH  
NO. 6357)



LOKASI G (DEPAN RUMAH  
NO. 6357)

**KERJA-KERJA MENURAP SEMULA JALAN DI KAMPUNG AMAN DAN  
LAIN-LAIN KERJA BERKAITAN, KADUN PERMATANG BERANGAN**



LOKASI G (DEPAN RUMAH  
NO. 6357)



LOKASI G (DEPAN RUMAH  
NO. 6357)

**KERJA-KERJA MENURAP SEMULA JALAN DI KAMPUNG AMAN DAN  
LAIN-LAIN KERJA BERKAITAN, KADUN PERMATANG BERANGAN**



LOKASI G (DEPAN RUMAH  
NO. 6357)



LOKASI G (DEPAN RUMAH  
NO. 6357)

**KERJA-KERJA MENURAP SEMULA JALAN DI KAMPUNG AMAN DAN  
LAIN-LAIN KERJA BERKAITAN, KADUN PERMATANG BERANGAN**



LOKASI G (DEPAN RUMAH  
NO. 6357)



LOKASI G (DEPAN RUMAH  
NO. 6357)



**KERJA-KERJA MENURAP SEMULA JALAN DI KAMPUNG AMAN DAN  
LAIN-LAIN KERJA BERKAITAN, KADUN PERMATANG BERANGAN  
- PELAN LOKASI (LOKASI G - DEPAN RUMAH NO. 6357)**



**Petunjuk:**  
[Yellow dashed line icon] Lokasi Tapak



- 'Love Penang' official logo with colour.
- Penang State logo with colour.
- 'Penang 2030' official logo with colour.
- Black colour lettering. (font:**Tahoma, bold**)
- Aluminium(white colour background)
- Black colour lettering. (font:**Tahoma**)
- Black colour background
- Black colour lettering. (font:**Tahoma**)

1500



**PROJEK NAIKTARAF**

NO. SEBUTHARGA : .....

TAJUK PROJEK : .....

KONTRAKTOR : .....

AGensi PELAKSANA : PEJABAT DAERAH DAN TANAH SEBERANG PERAI UTARA

TARIKH MULA : [hari] / [bulan] / [tahun]

TARIKH SIAP : [hari] / [bulan] / [tahun]

Penang 2030: Negeri Pintar dan Hijau, Berteraskan Keluarga, Inspirasi Negara



**SECTION X-X**  
SKALA 1:20

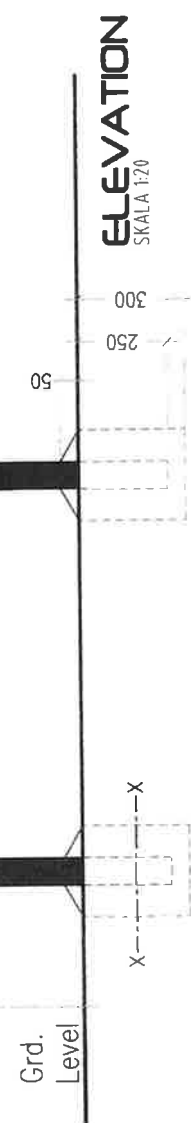

**NOTE:**

1. Reflective 3M sticker to be used for board background and lining.
2. Malt finish sticker to be used for wordings, numbering and logos.
3. M.S plate to be painted with one(1) layer grey red zincchromate primer.
4. M.S posts to be painted with one(1) of grey/red zincchromate and two layer of gloss paint.
5. Connection shall be either bolts and nuts or welds. All bolts to be galvanised m.s.
6. Concrete gred 20 to be used.

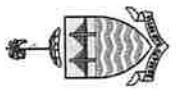
 <b>PEJABAT DAERAH DAN TANAH SEBERANG PERAI UTARA</b> PETI SURAT 1362 13200 KEPALA BATAS Teli 04-5776500 Fax 04-5776555	<b>PROJEK</b> KERJA-KERJA MENURAP SEMULA JALAN DI KAMPUNG AMAN DAN LAIN-LAIN KERJA BERKAITAN, KADUN PERMATANG BERANGAN		<b>TAJUK LUKISAN</b> PAPAN TANDA PROJEK		UJIAN PENAMPAK	DELEN
	PELAWAN DICIPTA: ROSMIN BIN YANGKOB	PENYUSUN RECAHMA DAERAH (PEMBANGUNAN): RAFIDAH BINTI ZAIMAL HASSAN	-JENIS BANGUNAN-		DULUKS OLUH EJAD ISMAIL OLEI REDHA TERUNJAL NAMA FAIL	TARikh 7 APRIL 2024 SAMA SEPERRI TERREBA

